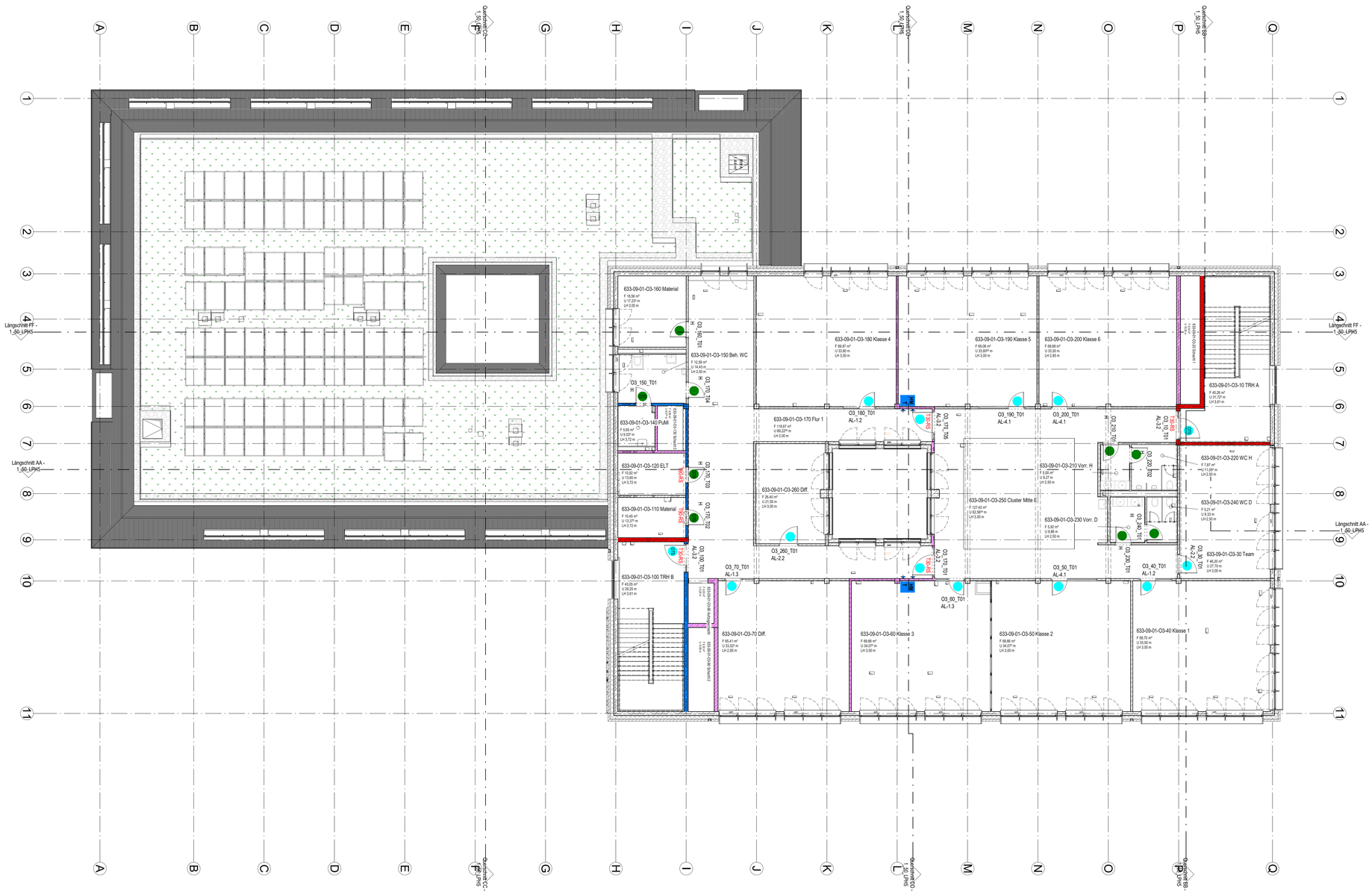

Legende Innentüren

M 1 : 100

Türtypen

- Aluminium - Rahmentür (AL-1.1 - 4.1) siehe auch Planr.: 550-00_Übersicht Alu-Glas-Anlage
- Edelstahltür Küche (M-1)
- Stahltür (M-1 und M-2)
- Holztür (H)

Bemerkungen

OTS = Oben Tür Schließer

HM = Hafmagnet
T = Taster

OTS-FL =Ober Tür Schließer mit Feiauffunktion

FS-OH = aerie integrierter Türschließer mit Offenhaltung

SF = Sichtfenster

Brandschutz

T30 = Tür feuerhemmend

T90 = Tür feuerbeständig

T30RS = Feuerschutzabschluss feuerhemmend, rauchdicht, selbstschließend

T90RS = Feuerschutzabschluss feuerbeständig, rauchdicht, selbstschließend

Plan in Kombination mit der aktuellen Türliste gültig

Ausbaumaterialien

Wand		Boden		Decke	
A	Anstrich -Dispersion	A	Anstrich	A	Anstrich
AL	Anstrich -Latex	AE	Epoxytharzanstrich	APO	Akustikdecke
B	Beton	AL	Latexanstrich	AS	Anstrichspachtel
BWS	Betonwerkstein	AP	PVC-Anstrich	BRD	Brandrasterdecke
D	Dichtung	BA	Bituminöse Abdichtung	GKD	Gipskartondecke
F	Fliesen	BS-PD	Beschichtung Parkdeck	LD	Lichtdecke
FGS	Fugenglättabtrich	BWS	Betonwerkstein	LFD	Langfeld-Rasterdecke
GK	Gipskarton	D	Dichtung	MFD	Mineralfaser-Rasterdecke
GK-BW	Gipskarton Brandwand	DB	Doppelboden	MPD	Metall-Paneeldecke
GP (P)	Gipsputz	DS	Dampfsperre	MRD	Metall-Rasterdecke
KSL	Kalksandsteinstein	ET	Estrich auf Trennlage	P	Putz
KSV	Kalksandvollstein	F	Fliesen	S	Spachtelung
LB	Leichtbeton	GA	Gussasphalt	SB	Betondecke - Sichtbeton
MW	Mauerwerk	GAE	Gussasphaltestrich		
MWN	Mauerwerk Verblendstein, NF	GR	Gitterrost		
NST	Naturstein	HKS	Hohlkehlsockel		
ÖA	Ölächter Anstrich	HO	Hohlraumboden		
PB	Porenbeton	KHE	Kunstharzestrich		
PB-BW	Porenbeton Brandwand	LI	Linoleum		
PD	Putz, Dünnbett	MB	Mörtelbett		
RP	Reibeputz	NST	Naturstein		
S	Spachtelung	ÖA	Ölächter Anstrich		
SB	Sichtbeton	ÖAP	Ölfester PVC-Anstrich		
SM	Sichtmauerwerk	PA	Parkett		
STB	Stahlbeton	PVC	PVC-Belag		
TA	Tapete	SA	Staubbindender Anstrich		
TF	Tapezierfähig (vorbereitet)	SE	Schwimmender Estrich		
TG	Tapete -Glasfaser	SP	Sockelplatten		
TGV	Tapete -Glasvlies (strukturlos)	T	Teppich		
TR	Tapete -Raufaser	TD	Trittschalldämmung		
VH	Verkleidung Holz	TL	Trennlage		
VNST	Verkleidung Naturstein	V	Versiegelung		
WD	Wärmedämmung	VE	Verbundestrich		
WDVS	Wärmedämmverbundsystem	ZE	Zementestrich		
WP	Wandpaneel				
ZP	Kalkzementputz				

Alle Maße sind vor Ausführung örtlich und rechnerisch zu prüfen.
Die Ausführungszeichnungen sind nur in Verbindung mit den Zeichnungen der einzelnen Fachplaner und den auf den Plänen als Verweis aufgeführten Detailplänen gültig. Unstimmigkeiten sind vor Ausführung mit der örtlichen Bauleitung abzustimmen. Die angegebenen Fenster- und Türhöhen geben das lichte Maß von OKBH bzw. OKFF bis UK Rohsturz an.

- alle F90 Wände auf Rohboden (auch Systemtrennwände)
- außenliegender Sonnenschutz am gesamten Gebäude außer Treppenhäuser: Sonnenschutzglas
- Blendschutz an allen Büroarbeitsplätzen und Leitwarten

Maßstab:

0 1m 2m 5m 10m

Änderungen:

INDEX	DATUM	ÄNDERUNG	GEZEICHNET

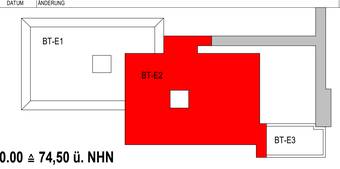

± 0.00 ≙ 74,50 ü. NHN

Projekt
6520003151
Erweiterungsneubau Anne-Frank Gesamtschule (Bauteil E)
Burgholzstraße 120, 44145 Dortmund

Bauherr
Stadt Dortmund
Städt. Immobilienwirtschaft FB 65
Königswall 14
44137 Dortmund

Freigabe
Datum, Unterschrift

Planer

Freigabe
Datum, Unterschrift

Fachplaner

Planinhalt
Ausführungszeichnung
Grundriss
3.OG_Übersichtsplan Innentüren

Projektnr.	Verfasser	Mitarbeiter	erstellt am:	Planstand		Format	Maßstab
6520003151			09.03.2026	09.03.2026 20:26:02		**1189.50/ 840.50**	1:100

Plannummer
AFGS-NEU- 5-GR-ARTU-3OG-504-00_Übersicht Innentüren